

**VERSLAG VAN EEN GELIJKVORMIGHEIDSONDERZOEK VOOR INGEBRUIKNAME EN/OF CONTROLEBEZOEK
VAN EEN ELEKTRISCHE INSTALLATIE OP LAAGSPANNING EN ZEER LAGE SPANNING****Algemene gegevens**

Plaats van het onderzoek:	Taeymanslaan 42 , 2300 TURNHOUT				
Eigendom van:	Braet				
Opdrachtgever:	PERSINVEST (ecerty.be),Dr. Jan Van Gorpstraat 9, 2460 KASTERLEE				
Type lokalen:	Woning	DNB:	Fluvius	Tarief:	Dag
EAN-code installatie:	541 44	Nr. teller:	37663158	Index:	59863 kWh
Installateur:	/				
BTW-nr.:	/	Of ID-kaartnr:	/	Uitgereikt te:	/ op /
Agent-bezoeker:	Bjorn Van Den Heuvel				Datum onderzoek: 11/12/2019

Aard van het onderzoek

Overeenkomstig de voorschriften van het Algemeen Reglement op de Elektrische Installaties (A.R.E.I.) - Interne procedure QPRO/ELE/001	
Type keuring:	Art. 276bis Verkoop van een wooneenheid
Bijkomende info:	/
Herkeuring op:	/
Bescherming tegen elektrische schokken bij onrechtstreekse aanraking: Art. 86 Huishoudelijke lokalen of plaatsen (net TT - voeding van de elektrische installatie via elektrische teller)	

Algemene gegevens elektrische installatie

Nominale spanning:	1 x 230V	Max nominale stroom:	Niet uit te maken	Nominale stroom hoofdbeveiliging:	40,00
Voedingsleiding hoofdbord:	4 X 6 mm ²	Type:	VVB	Sectie:	/
Aardelektrode:	Niet vast te stellen			Aardgeleider:	/
Hoofddifferentieel - In:	40 A	Gevoeligheid DI:	30 mA	Aantal polen:	4
Extra hoofddifferentieel(s):	/				
Bijkomende differentieel - In:	Geen	Gevoeligheid DI :		Aantal polen:	
Extra bijkomende differentieel(s):					
Aantal eindstroombanen:	7	Aantal borden:	1		

Metingen & controles

Aardspreidingsweerstand:	/ Ohm	Bescherming onrechtstreekse aanraking:	Niet in orde	Hoofddifferentieel verzegeld:	/
Algemeen isolatieniveau:	0.00 MOhm	Werking differentieel - Testknop:	In orde	Staat vast elektrisch materiaal:	Niet in orde
Aardingscontinuïteit:	Niet in orde	Werking differentieel - Foutlus:	In orde	Schema's vs. uitvoering:	Afwezig
Bescherming rechtstreekse aanraking:	Niet in orde				

Besluit : DE INSTALLATIE VOLDOET NIET AAN HET AREI		De installatie dient opnieuw gecontroleerd te worden vóór: 18 maanden na ondertekening akte <input type="checkbox"/> Door hetzelfde organisme (*)	
AANTAL BIJLAGEN	Situatieschema's: Nee Eendraadsschema's: Nee Plan uitwendige invloeden: NVT Andere: /	DE AGENT BEZOEKER:	Visum van de verdeler:

Visum controle organisme

ACA vzw - Erkend Controle Organisme
Meensesteenweg 338 - 8800 Roeselare
BTW BE 0811.407.869
Tel. 051/20 00 02 - Fax 051/20 10 02
info@acavzw.be - www.acavzw.be

Dit verslag dient bewaard te worden in het dossier van de elektrische installatie (en moet indien van toepassing voorgelegd worden aan de Interne dienst voor Preventie en Bescherming op het werk en aan het Comité voor Preventie en Bescherming op het werk). Bovendien dient dit dossier elke aangebrachte wijziging te vermelden. Iedere belangrijke wijziging of belangrijke uitbreiding van de elektrische installatie moet voor ingebruikname onderworpen worden aan een gelijkvormigheidsonderzoek. De Federale Overheidsdienst die Energie onder zijn bevoegdheid heeft, dient bij ieder ongeval, rechtstreeks of onrechtstreeks te wijten aan elektriciteit waarbij personen betrokken zijn, ingelicht te worden.
(*) De werken, nodig voor de inbreuken te doen verdwijnen, moeten zonder vertraging uitgevoerd worden en alle maatregelen moeten getroffen worden opdat de in overtreding zijnde installatie, indien ze in dienst blijft, geen gevaar vormt voor personen of goederen. Indien bij het nieuw controlebezoek, na max 1 jaar, de overtredingen niet verdwenen zijn, moet het erkend organisme een kopie van het proces-verbaal van het controlebezoek overmaken aan de Algemene Directie Energie die belast is met het hoog toezicht.

Beschrijving van de stroombanen

PENAUTO 6 X ?? + 4 X 10A + 3 X 15A + 1 X 16A

VASTSTELLINGEN: Opmerkingen

- A3 : Alle differentieelstroominrichtingen in de elektrische installatie moeten periodiek (vb. maandelijks) getest worden met behulp van de testknop (cfr. voorschriften van de fabrikant).
- AC : Het is aangeraden om hoofdequipotentiale verbindingen te voorzien voor gas- en waterinstallatie.
- AD : Deze controle omvat enkel de zichtbare delen van de installatie.
- AD2 : De uitgevoerde controle is een momentopname. Dit keuringsattest is slechts een weerspiegeling van de elektrische installatie op het ogenblik van de keuring.
- AK : Alle toestellen van klasse I dienen verplicht gevoed te worden via een stopcontact met geaarde aardingspen.
- AK1 : Niet alle toestellen van klasse I (vb. wasmachine, droogkast,...) zijn geplaatst op het ogenblik van de keuring.
- B : Het is niet uitgesloten dat er bijkomende inbreuken worden vastgesteld bij voorleggen van de schema's.
- D : De verlichting is nog niet definitief geplaatst.
- K1 : Het is aangeraden om een differentieelstroominrichting met een gevoeligheid van 300mA te plaatsen aan het begin van de installatie en de bestaande differentieelstroominrichting te plaatsen als bijkomende bescherming voor de installatie van badkamer(s), wasmachine, vaatwasmachine, droogkast of gelijkaardige toestellen.
- L : De elektrische installatie is niet volledig toegankelijk voor nazicht. Niet alle lokalen/plaatsen zijn bereikbaar.
- U : Minimaal drie exemplaren van de elektrische schema's dienen aanwezig te zijn.
- W0 : De elektrische installatie staat niet onder spanning. Niet alle metingen en/of controles (vb. aardingscontinuïteit) konden uitgevoerd worden.
- X : De aardspreadingsweerstand kon niet gemeten worden. Deze dient bij voorkeur kleiner te zijn dan 30 ohm.

VASTSTELLINGEN: Inbreuken

Inbreuken - Schema's en plannen:

- 1.01. : Eéndraadschema van de installatie is te voorzien of te vervolledigen. (art 16, 268, 269)
- 1.01A. : Het eéndraadschema moet verplicht volgende vermeldingen bevatten: de spanning en de aard van de stroom, de uitvoerder van de elektrische installatie (naam en BTW-nummer, of bij ontstentenis daarvan, het nummer, de uitreikingsdatum en de gemeente van de ID-kaart) en zijn of haar handtekening, het adres van de installatie, de naam van de eigenaar en zijn of haar handtekening, en de datum van opmaak van het schema.
- 1.02. : Situatieschema van de installatie is te voorzien of te vervolledigen. (art 269)
- 1.02A. : Het situatieschema moet verplicht volgende vermeldingen bevatten: de uitvoerder van de elektrische installatie en zijn of haar handtekening, het adres van de installatie, de naam van de eigenaar en zijn of haar handtekening, en de datum van opmaak van het schema.

Inbreuken - Metingen:

- 2.03A. : De waarde van de isolatieweerstand van één of meerdere stroombanen is kleiner dan 0.23 of 0.40 MOhm (voor monofasige respectievelijk meerfasige 400V-kringen én voor installaties daterend van vóór 24/06/2000). (art 20 ; BWJ < 24/06/2000)

Inbreuken - Aardingsinstallatie:

- 3.01A. : De aan- of afwezigheid van een aardelektrode kon niet vastgesteld worden. De aanwezigheid ervan is aan te tonen. Indien niet geplaatst, is een aarding te verwezenlijken overeenkomstig de voorschriften. (art. 68, 69)
- 3.04. : Aardingsonderbreker ontbreekt of is moeilijk of niet bereikbaar. (art 15.01, 70.05)
- 3.17. : Alle massa's beschermd door eenzelfde differentieelstroominrichting moeten verbonden worden met dezelfde aardverbinding (lokale aarding – vb. voor een stopcontact – is niet toegelaten). (art. 85)

Inbreuken - Verdeelborden:

- 4.02. : Verdeelbord is niet voorzien van achterwand en/of deur. (art 248.01)
- 4.06. : Deur of afschermplaat van het schakelbord (terug)plaatsen. Aanraking van naakte onder spanning staande delen is mogelijk. (art 19, 49.01, 248)
- 4.07. : De genaakbare, naakte delen onder spanning zijn onvoldoende afgeschermd. (art 19)
- 4.08. : Niet gebruikte invoeropeningen van het bord dienen afgedicht te worden. (art 19, 49.01, 248)
- 4.10. : De aanduiding van de stroomkringen en/of apparatuur, aansluitklemmen, enz. dient aangebracht of vervolledigd te worden (met voldoende leesbaarheid & bestendigheid). (art 16, 248)
- 4.18. : Het (de) elektrisch(e) bord(en) kan (kunnen) niet geopend worden doordat de smeltveiligheden en/of penzekeringen niet of slechts zeer moeizaam uitgenomen kunnen worden. De interne bekabeling kon niet worden nagekeken.
- 4.19. : Het inwendige gedeelte van het elektrisch bord dient ontstoofd te worden.

Inbreuken - Bescherming tegen overstroom:

- 6.03. : Kalibreerelementen van de pensmeltveiligheden, penautomaten, diazed zekeringen & automaten ontbreken. (art 251.01)
- 6.11. : Pensmeltveiligheden, penautomaten, Diazed zekeringen & -automaten ter bescherming van eenzelfde stroombaan moeten dezelfde nominale stroomsterkte hebben. (art 117)
- 6.12. : De aanduiding van de nominale stroomsterkte van zekeringen of automaten is niet zichtbaar of is uitgewist. (art 7, 117)

Inbreuken - Elektrische installatie:

- 7.02. : Regels goed vakmanschap zijn niet gerespecteerd (zie eventuele normen, of richtlijnen van de fabrikant). (art 5, 9)
- 7.02A. : De elektrische installatie is niet uitgevoerd met veilig elektrisch materiaal, toegepast volgens hun bestemming. (art 5, 9)
- 7.04. : Schakelaar, contactdoos of aftakdoos herschikken en/of opnieuw bevestigen (regels goed vakmanschap). (art 9.03)
- 7.04A. : Alle schakelaars, contactdozen e.d. dienen voorzien te worden van de nodige afdekplaatjes. (art 49)
- 7.05. : De verbindingen verwezenlijken in borden, verbindings- of aftakdozen, aan de klemmen van schakelaars, contactdozen of in plafonddozen van verlichtingstoestellen. (art 207.07)
- 7.10A. : Geaarde stopcontacten met afgebroken/verwijderd beschermingscontact zijn niet conform het CEBEC-keurmerk. (art 5, 7)
- 7.15. : Gebruik materiaal in gewone ruimten, waarvan de omhulsels een beschermingsgraad hebben die minstens IP2X (IPXX-B) is. In ruimten toegankelijk voor publiek dient de beschermingsgraad minstens IP4X (IPXX-D) te zijn. (art 19, 49.01)
- 7.23. : Het gebruik van verdeelkasten/stekkerblokken in vaste aansluiting is niet toegelaten. (art. 249.02)

Inbreuken - Leidingen en kleurcode:

- 8.16. : De gebruikte leidingen zijn niet conform het AREI. (art 198)
- 8.17. : Soepele tweelingkabels (VTLmB), vlakke kabels met PVC isolatie (LMVVR), coaxiale kabels (COAX), telefoonkabels (VVT), kabels van het type H05VVF, H07RN-F en R2V (NF) zijn verboden en dienen vervangen te worden door kabels van het type XVB. (art 198)

Extra inbreuken en/of bijkomende uitleg:

VOLLEDIGE INSTALLATIE IS TE HERZIEN EN CONFORM AREI TE MAKEN

BIJLAGE – ELEKTRISCHE INSTALLATIE OP LAAGSPANNING EN ZEER LAGE SPANNING**Algemene gegevens**

Bijlage aan verslag nr.:	512902061	Nominale spanning: 1 x 230V
Plaats van het onderzoek:	Taeymanslaan 42 , 2300 TURNHOUT	
Eigendom van:	Braet	
Agent-bezoeker:	Bjorn Van Den Heuvel	Datum onderzoek: 11/12/2019

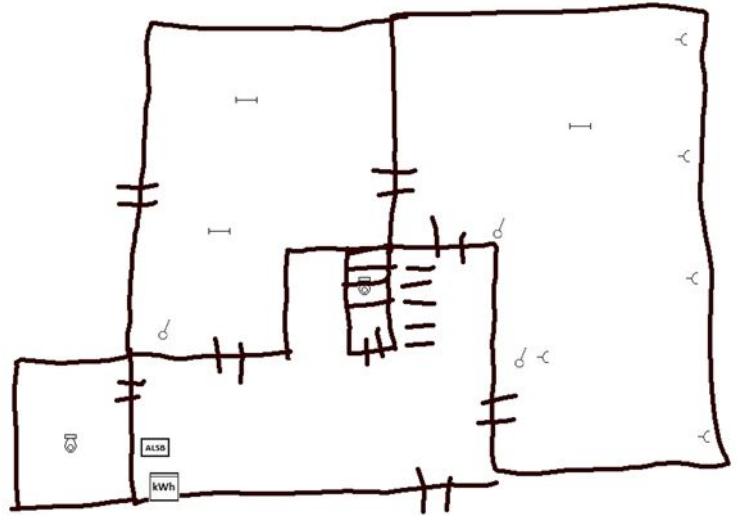
Vereenvoudigd situatieschema (Art. 276bis) of foto/schema van de (elektrische) installatie

Handtekening aanvrager:

Handtekening agent-bezoeker: